 LA SIGNATURE ÉLECTRONIQUE DE L'EXPERT-COMPTABLE	Procédures de paramétrage Signexpert : Mozilla Firefox	Version	
		Date	30/11/2012
Mathieu JORRY	<i>Emetteur : Chef de projet</i>	page	1/6

Objet : Paramétrer Mozilla Firefox pour l'authentification sur les sites Web avec Signexpert.

Prérequis : Avoir installé les logiciels Signexpert (LP7Creator et le Middleware Gemalto Classic Client ToolBox).

Version utilisé pour la procédure : Mozilla Firefox version 17.0



Ouvrir Mozilla Firefox.

Allez dans les options de Mozilla en cliquant sur le bouton en haut à gauche et ensuite sur « Options » puis « Options » de nouveau.

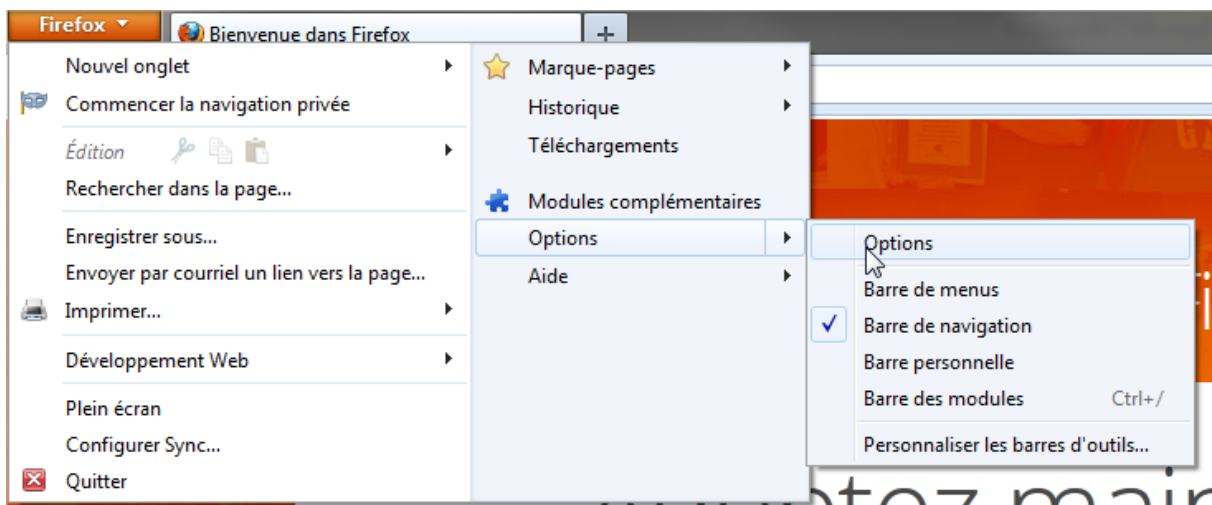

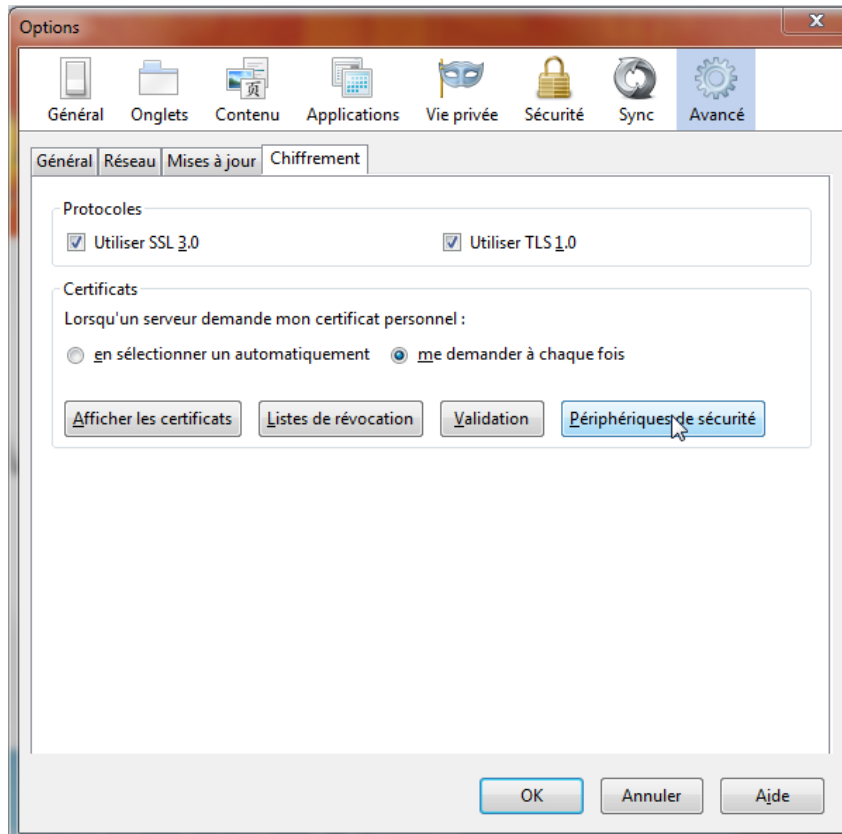

 LA SIGNATURE ÉLECTRONIQUE DE L'EXPERT-COMPTABLE	Procédures de paramétrage Signexpert : Mozilla Firefox	Version	
		Date	30/11/2012
Mathieu JORRY	<i>Emetteur : Chef de projet</i>	page	2/6

Se placer dans l'onglet « Avancé » puis sur « Chiffrement » et ensuite cliquer sur « Périphériques de sécurité »

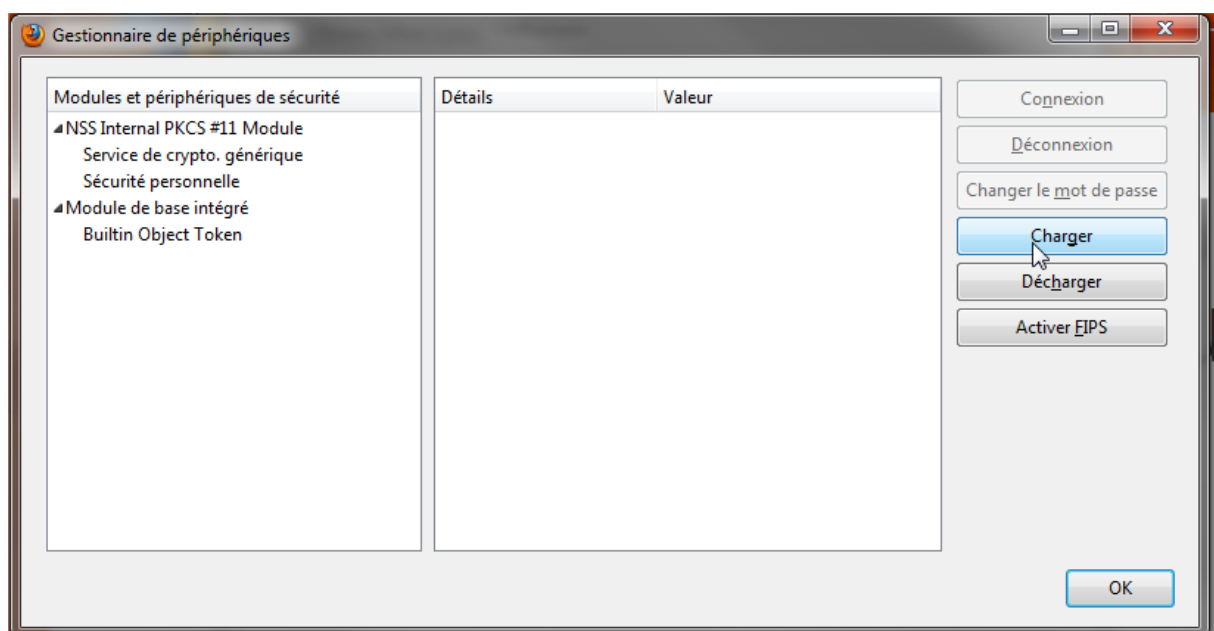

Une fois dans le « Gestionnaire de périphériques » cliquer sur « Charger ».



 LA SIGNATURE ÉLECTRONIQUE DE L'EXPERT-COMPTABLE	Procédures de paramétrage Signexpert : Mozilla Firefox	Version	
		Date	30/11/2012
Mathieu JORRY	<i>Emetteur : Chef de projet</i>	page	3/6

Une fenêtre nommée « Charger une périphériques PKCS #11 » apparaît. Vous devez ensuite remplir le « Nom du module », ici nous l'avons nommé SIGNEXPERT. Puis cliquez ensuite sur « Parcourir »

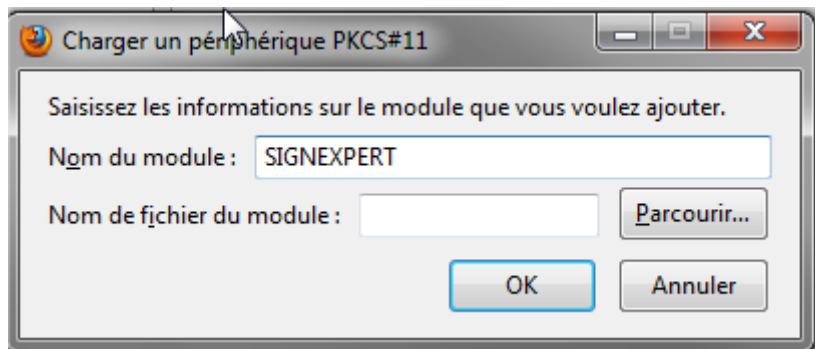

Vous devez aller chercher le module « gclib.dll » à cet emplacement : **C:\Program Files (x86)\Gemalto\Classic Client\BIN\gclib.dll en 64 Bits et à celui-ci lorsque vous êtes en 32Bits C:\Program Files \Gemalto\Classic Client\BIN\gclib.dll**

Une fois charger le module se nomme ECC eID et vous pouvez constater dans les détails qu'il s'agit bien de la clef Gemalto Signexpert. Il vous faut ensuite cliquer sur le bouton « OK ».

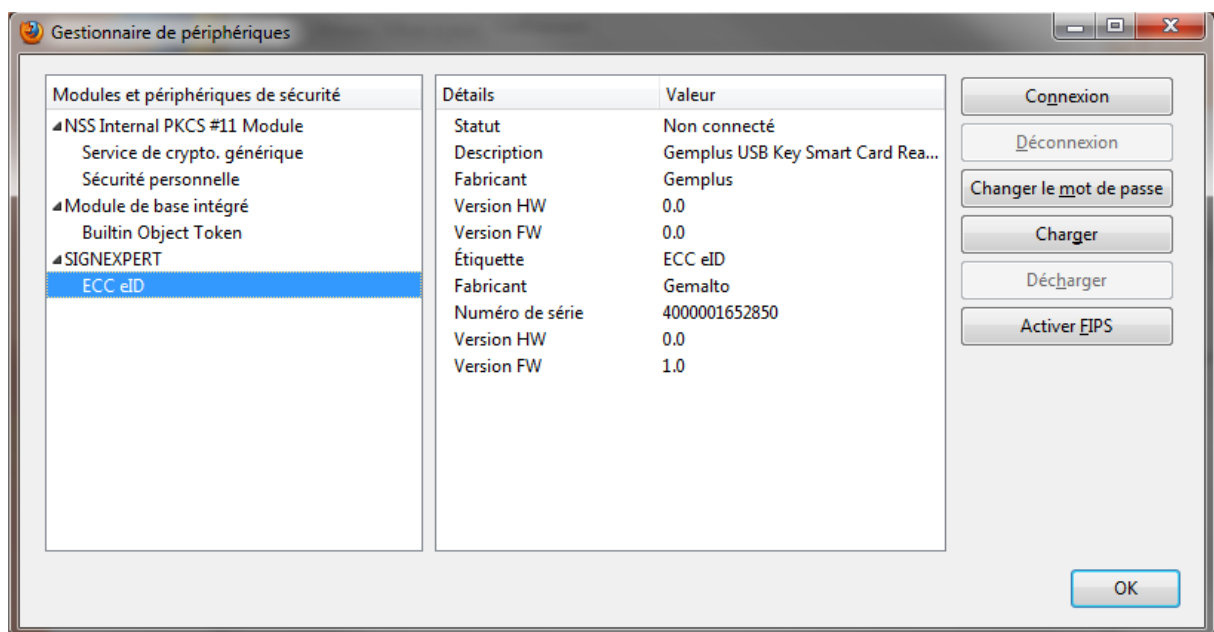

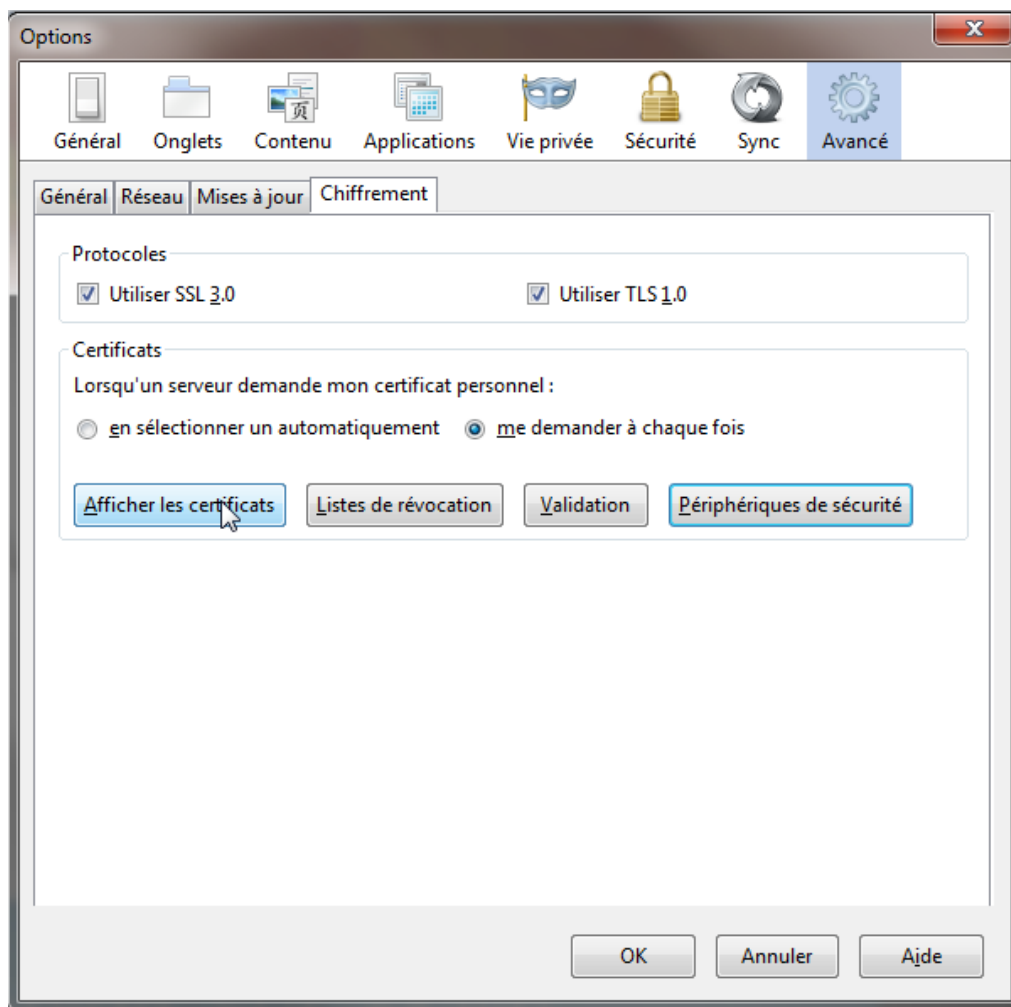

 Signexpert <small>LA SIGNATURE ÉLECTRONIQUE DE L'EXPERT-COMPTABLE</small>	Procédures de paramétrage Signexpert : Mozilla Firefox	Version	
		Date	30/11/2012
Mathieu JORRY	<i>Emetteur : Chef de projet</i>	page	4/6

Une fois que vous avez cliqué sur « OK » rester dans les options et cliquer sur « Afficher les certificats ».



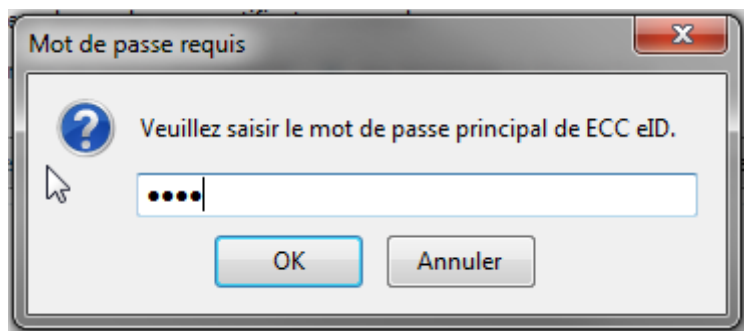

Une fenêtre « Mot de passe requis » apparaît vous demandant le code PIN de votre clef Signexpert :

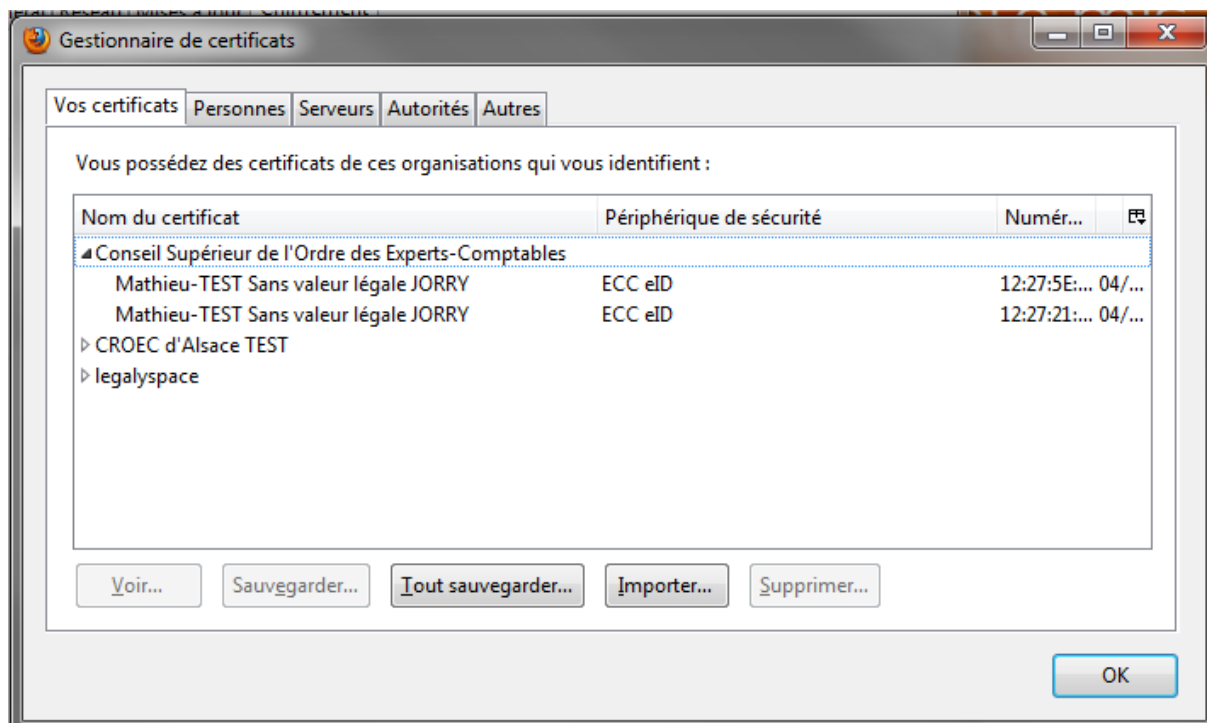

 LA SIGNATURE ÉLECTRONIQUE DE L'EXPERT-COMPTABLE	Procédures de paramétrage Signexpert : Mozilla Firefox	Version	
		Date	30/11/2012
Mathieu JORRY	<i>Emetteur : Chef de projet</i>	page	5/6

Une fois le mot de passé saisie vous devez aller dans l'onglet « Vos certificats » et vérifier que vos certificats ont bien été chargé dans le magasin de certificat de Mozilla:



 LA SIGNATURE ÉLECTRONIQUE DE L'EXPERT-COMPTABLE	<u>Procédures de paramétrage Signexpert : Mozilla</u> <u>Frieffox</u>	Version	
		Date	30/11/2012
Mathieu JORRY	<i>Emetteur : Chef de projet</i>	page	6/6



Assistance Signexpert

19 rue cognacq Jay

75007 Paris VIIe

signexpert@cs.experts-comptables.org

08 90 46 16 16

www.signexpert.fr